

# FÖLDSZINTI ALAPRAJZ

## M=1:100

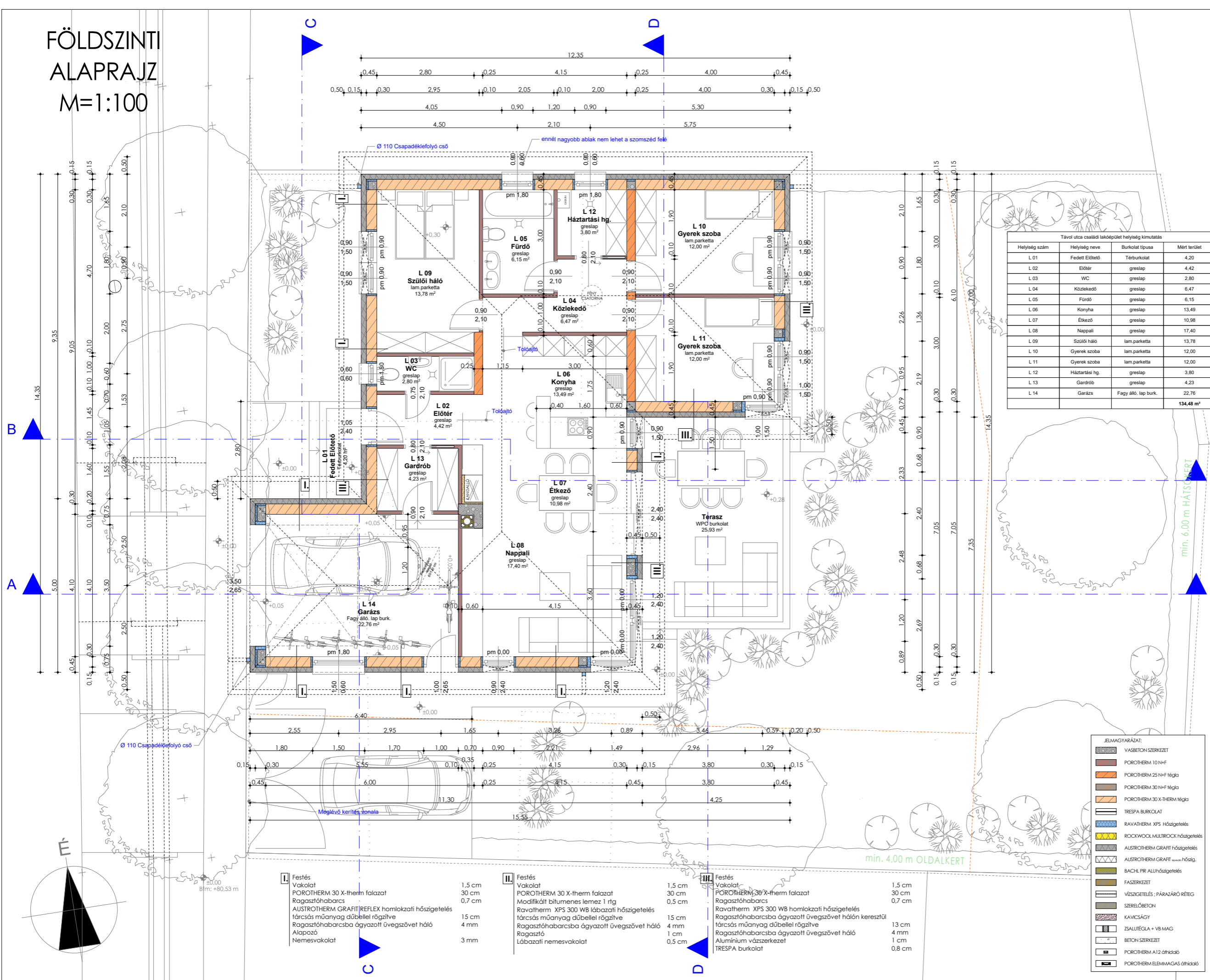

Távolság utca családi lakóépület helyiség kimutatás

Helyiség szám	Helyiség neve	Burkolat típusa	Mért terület
L 01	Fedett Előtér	Térburkolat	4,20
L 02	Előtér	greslap	4,42
L 03	WC	greslap	2,80
L 04	Közlekedő	greslap	6,47
L 05	Fürdő	greslap	6,15
L 06	Konyha	greslap	13,49
L 07	Étkező	greslap	10,98
L 08	Nappali	greslap	17,40
L 09	Szülői háló	lam.parketta	13,78
L 10	Gyerek szoba	lam.parketta	12,00
L 11	Gyerek szoba	lam.parketta	12,00
L 12	Háztartási hg.	greslap	3,80
L 13	Gardrób	greslap	4,23
L 14	Garázs	Fagy álló. lap burk.	22,76
			<b>134,48 m²</b>

JELMAGYARÁZAT:

[Symbol]	VASBETON SZERKEZET
[Symbol]	POROTHERM 10 N+F
[Symbol]	POROTHERM 25 N+F légta
[Symbol]	POROTHERM 30 N+F légta
[Symbol]	POROTHERM 30 X-THERM légta
[Symbol]	TRESPA BURKOLAT
[Symbol]	RAVATHERM XPS Hőszigetelés
[Symbol]	ROCKWOOL MULTIROCK hőszigetelés
[Symbol]	AUSTROTHERM GRAFIT hőszigetelés
[Symbol]	AUSTROTHERM GRAFIT hőszig.
[Symbol]	BACHL PIR ALU hőszigetelés
[Symbol]	FASZERKEZET
[Symbol]	VÍZSZIGETELÉS : PÁRAZÁRÓ RÉTEG
[Symbol]	SZERELŐBETON
[Symbol]	KAVICSÁGY
[Symbol]	ZSALUTÉGLA + VB MAG
[Symbol]	BETON SZERKEZET
[Symbol]	POROTHERM A12 öntvény
[Symbol]	POROTHERM ELEMHAGAS öntvény

- |   |        |   |        |
|---|--------|---|--------|
| I. Festés   | 1,5 cm | III. Festés   | 1,5 cm |
| Vakolat   | 30 cm  | Vakolat   | 30 cm  |
| POROTHERM 30 X-therm falazat                      | 0,7 cm | POROTHERM 30 X-therm falazat                          | 0,7 cm |
| Ragasztóhabarcs                                   |        | Ragasztóhabarcs                                       |        |
| AUSTROTHERM GRAFIT REFLEX homlokzati hőszigetelés |        | Ravatherm XPS 300 WB lábazati hőszigetelés            |        |
| tárcsás műanyag dübellel rögzítve                 |        | Ragasztóhabarcsba ágyazott üvegszövet hálón keresztül |        |
| Ragasztóhabarcsba ágyazott üvegszövet háló        | 4 mm   | Ragasztóhabarcsba ágyazott üvegszövet háló            | 4 mm   |
| Alapozó   |        | Ragasztóhabarcsba ágyazott üvegszövet háló            | 1 cm   |
| Nemesvakolat                                      | 3 mm   | Alumínium vászerezet                                  | 0,5 cm |
|   |        | TRESPA burkolat                                       | 0,8 cm |

A tervlap megnevezése és léptéke:

Földszinti alaprajz

M = 1:100, 1:2

**E-02**